

RELATÓRIO FOTOGRÁFICO 2ª MEDIÇÃO – REPARAÇÃO E ADAPTAÇÃO DE DRENAGEM DO BAIRRO VILAS BOAS - no Município de SantaLuz - BA.

DATA	MUNICÍPIO	EMPREENDIMENTO
31/05/2024	Santaluz	Reparação e Adaptação de Drenagem do Bairro Vilas Boas - No Município de Santaluz - Ba.



Foto 01 - Tapume de proteção em tela de polietileno h=1,20 com bloco de concreto



Foto 02 - Tapume de proteção em tela de polietileno h=1,20 com bloco de concreto

Ivan Rodrigo Ferreira de Almeida
 Representante Legal
 Global Materias, Serviço e
 Manutenção LTDA

Evaldo Almeida Moraes
 Engenheiro Civil
 RNP 051417303-3



DATA	MUNICÍPIO	EMPREENDIMENTO
31/05/2024	Santaluz	Reparação e Adaptação de Drenagem do Bairro Vilas Boas - No Município de Santaluz - Ba.



Foto 03 – DEMOLIÇÃO



Ivan Rodrigo Ferreira de Almeida
Ivan Rodrigo Ferreira de Almeida
Representante Legal
Global Materias, Serviços e
Manutenção LTDA

Evaldo Almeida Moraes
Evaldo Almeida Moraes
Engenheiro Civil
RNP 051417303-3



Foto 04 – ESCAVAÇÃO MANUAL DE VALA COM PROFUNDIDADE MENOR OU IGUAL A 1,30 M

DATA	MUNICÍPIO	EMPREENDIMENTO
31/05/2024	Santaluz	Reparação e Adaptação de Drenagem do Bairro Vilas Boas - No Município de Santaluz - Ba.



Foto 05 - ESCAVAÇÃO MECANIZADA ATÉ 1,50M EM MATERIAL DE 1º CATEGORIA PARA ABERTURA DE CORTE PARA ATERRO, SEM BOTA FORA



Foto 06 - ESCAVAÇÃO MECANIZADA ATÉ 1,50M EM MATERIAL DE 1º CATEGORIA PARA ABERTURA DE CORTE PARA ATERRO, SEM BOTA FORA

Ivan Rodrigo Ferreira de Almeida
Ivan Rodrigo Ferreira de Almeida
Representante Legal
Global Materias, Serviços e
Manutenção LTDA

Evaldo Almeida Moraes
Evaldo Almeida Moraes
Engenheiro Civil
RNP 051417303-3



DATA	MUNICÍPIO	EMPREENDIMENTO
31/05/2024	Santaluz	Reparação e Adaptação de Drenagem do Bairro Vilas Boas - No Município de Santaluz - Ba.



Foto 07 - ATERRO MANUAL COM SOLO ARGILO-ARENOSO IMPORTADO E COMPACTAÇÃO MECANIZADA EM CAMADAS DE 0,20 M NO MÁXIMO



Ivan Rodrigo Ferreira de Almeida
Representante Legal
Global Materias, Serviço e
Manutenção LTDA

Evaldo Almeida Moraes
Engenheiro Civil
RNP 051417303-3



Foto 08 - ATERRO MANUAL COM SOLO ARGILO-ARENOSO IMPORTADO E COMPACTAÇÃO MECANIZADA EM CAMADAS DE 0,20 M NO MÁXIMO

DATA	MUNICÍPIO	EMPREENDIMENTO
31/05/2024	Santaluz	Reparação e Adaptação de Drenagem do Bairro Vilas Boas - No Município de Santaluz - Ba.



Foto 09 - ALVENARIA DE VEDAÇÃO DE BLOCOS VAZADOS DE CONCRETO DE 9X19X39CM (ESPESSURA 9CM) DE PAREDES COM ÁREA LÍQUIDA MAIOR OU IGUAL A 6M² COM VÃOS E ARGAMASSA DE ASSENTAMENTO COM PREPARO MANUAL. AF_06/2014



Ivan Rodrigo Ferreira de Almeida
Representante Legal
Global Materias, Servicos e
Manutenção LTDA

Evaldo Almeida Moraes
Engenheiro Civil
RNP 051417303-3

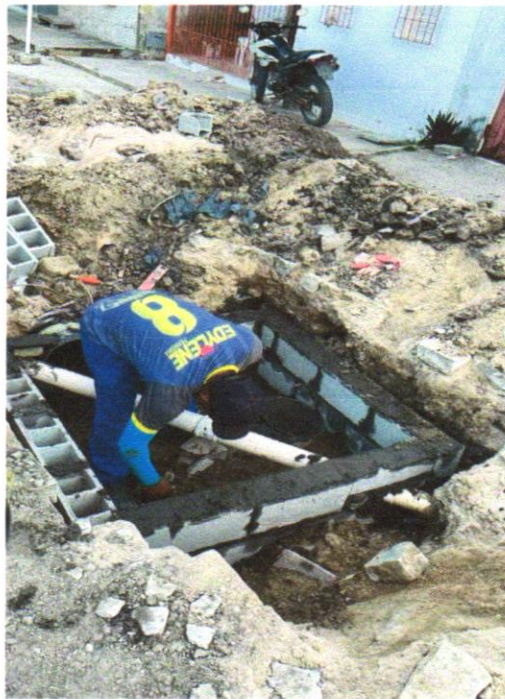

Foto 10 - ALVENARIA DE BLOCOS DE CONCRETO ESTRUTURAL 14X19X39 CM, (ESPESSURA 14 CM) FBK = 14,0 MPA, PARA PAREDES COM ÁREA LÍQUIDA MENOR QUE 6M², SEM VÃOS, UTILIZANDO PALHETA. AF_12/2014

DATA	MUNICÍPIO	EMPREENDIMENTO
31/05/2024	Santaluz	Reparação e Adaptação de Drenagem do Bairro Vilas Boas - No Município de Santaluz - Ba.



Foto 11 – CONCRETO FCK = 25MPa, TRAÇO 1:2,3:2,7 (EM MASSA SECA DE CIMENTO/ AREIA MÉDIA/ BRITA 1) - PREPARO MECÂNICO COM BETONEIRA 600 L. AF_05/2021



Foto 12 – FORNECIMENTO E ASSENTAMENTO DE TUBO CORRUGADO PAREDE DUPLA PEAD, D = 300 MM (12"), PARA SISTEMAS DRENAGEM, TIGRE - ADS N-12

Ivan Rodrigo Ferreira de Almeida
Representante Legal
Global Materias, Servicos e
Manutencao LTDA

Evaldo Almeida Moraes
Engenheiro Civil
RNP 051417303-3



DATA	MUNICÍPIO	EMPREENDIMENTO
31/05/2024	Santaluz	Reparação e Adaptação de Drenagem do Bairro Vilas Boas - No Município de Santaluz - Ba.



Foto 13 - FORNECIMENTO E ASSENTAMENTO DE TUBO CORRUGADO PAREDE DUPLA PEAD, D = 450 MM (18"), PARA SISTEMAS DRENAGEM, TIGRE - ADS N-12



Foto 14 - FORNECIMENTO E ASSENTAMENTO DE TUBO CORRUGADO PAREDE DUPLA PEAD, D = 600 MM (24"), PARA SISTEMAS DRENAGEM, TIGRE - ADS N-12

Ivan Rodrigo Ferreira de Almeida
 Representante Legal
 Global Materias, Servicos e
 Manutenção LTDA

Evaldo Almeida Moraes
 Engenheiro Civil
 RNP 051417303-3



DATA	MUNICÍPIO	EMPREENHIMENTO
31/05/2024	Santaluz	Reparação e Adaptação de Drenagem do Bairro Vilas Boas - No Município de Santaluz - Ba.



Ivan Rodrigo Ferreira de Almeida
Representante Legal
Global Materias, Serviço e
Manutenção LTDA

Evaldo Almeida Moraes
Engenheiro Civil
RNP 051419303-3

Foto 15 - FORNECIMENTO E ASSENTAMENTO DE TUBO CORRUGADO PAREDE DUPLA PEAD, D = 600 MM (24"), PARA SISTEMAS DRENAGEM, TIGRE - ADS N-12



Foto 16 - TUBOS